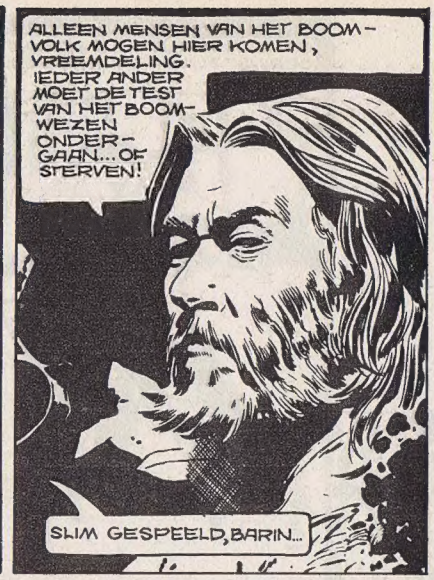

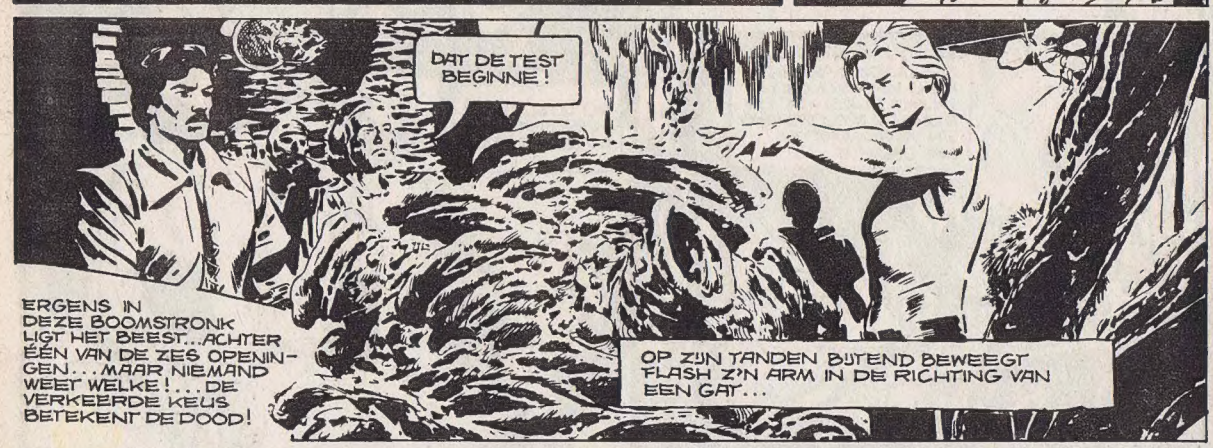

© FAMOUS FILM D.V. 1980 © kfs 1980 - distributed by opera mundi

Flash Gordon deel 3 behoort bij Eppo 50, 1980.

OP HET ALLERLAATSTE MOMENT SPRINGT FLASH RAZENDSNEL OMHOOG!...
JULLIE DAAR! ÉÉN BEWEGING EN PRINS BARIN STERFT!
JA, M'N BESTE BARIN, IK DEED NET ALSOF IK WERD GEBEETEN! EEN VERRASSING, NIETWAAR?
SNELLER DAN HET OOG KAN VOLGEN DUIKT FLASH DOOR EEN NAUWE OPENING EN VERDWIJNT IN DE DIEPTE...
NU LOSLATEN! IK BEN VLAK-BIJ DE GROND..
AAAH!
MAAR OP DE VASTE GROND, PRECIES WAAR FLASH TERECHTKOMT, WACHTEN DE KLAUWEN VAN EEN VREESWEKKEND MOERASWEZEN!...

ONDANKS ZIJN WANHOPIGE POGINGEN OM AAN DE KLAUWEN TE ONTKOMEN WORDT FLASH LANGZAAM IN DE GAPENDE MUIL VAN HET GEDROCHT GETROKKEN...
B-BEDANKT...
...TOT DE PLOTSELINGE ENERGIE-ONTLADING VAN EEN LASER-WAPEN HET MONSTER VERZENGT...
WOMB
ACH... 'T WAS GEEN MOEITE... HET PLEZIER DAT IK ZAL HEBBEN ALS IK JE EIGENHANDIG OMBRENG WEEGT HIER RUIMSCHOOTS TEGEN OP!

DAN ZOU IK MAAR OPSCHIETEN, ALS IK JOU WAS, BARIN. DIE HAVIKMENSEN ACHTER JE ZIEN ER NIET AL TE GEDULDIG UIT!
BESPAAR ME JE TRUUKS, GORDON. HIER TRAP IK N-...!
TEGELIJKERTIJD, AAN BOORD VAN EEN KRUISER VAN HET KEIZERRIJK...
GORDON EN PRINS BARIN!... GEVANGENEN VAN DE HAVIKMENSEN!
IK ZIE ZE, KLYTUS. ZES-HONDERD KILOMETER OOSTELIJK VAN ONS...

IN HET RUIMTEPALEIS VAN KONING VULTAN..
IK WEET DAT JE ONS AAN MING WIL VERKOPEN, VULTAN! MAAR IK NEEM AAN DAT JE DE KEIZERLIJKE WETTEN IN ERE HOUDT... ZOALS ELKE PRINS VAN MONGO HEB IK DAAROM, ALS GEVANGENE, HET RECHT OM IN EEN TWEEGEVECHT M'N VRIJHEID TE HEROVEREN!
MMH... JE HEBT GELIJK. WIE WIL JE ALS TEGENSTANDER?
HEM!
EVEN LATER STAPPEN FLASH EN BARIN OP EEN WONDERLIJKE, BIZARRE SCHIJF...
DE SCHIJF HANGT IN EEN KRACHTVELD EN KAN ALLE KANTEN OP DRAAIEN. MAAR OOK KANTELEN! HAHA... PROBEER NIET ALLEEN JE TEGENSTANDER UIT TE SCHAKELEN MAAR LET OOK OP JEZELF.. VOOR JE HET WEET...
GLIJ JE ERAF... EN 'T IS EEN HEEL EIND NAAR BENEDEN!
BEGINNEN MAAR! DAT DE BESTE MAG OVERLEVEN!

BEHALVE VULTANS ONDERDANEN ZIEN WE OOK TWEE "BEZOEKERS", DIE MET GEHEEL ANDERE GEVOELENS HET SPEKTAKEL BEKIJKEN!
ZARKOV! DAT IS FLASH!
GROTE GODEN!
MET EEN ONVERWACHT WOESTE BEWEGING ZET BARIN DE AANVAL IN...
...FLASH VERLIEST ZIJN EVENWICHT...

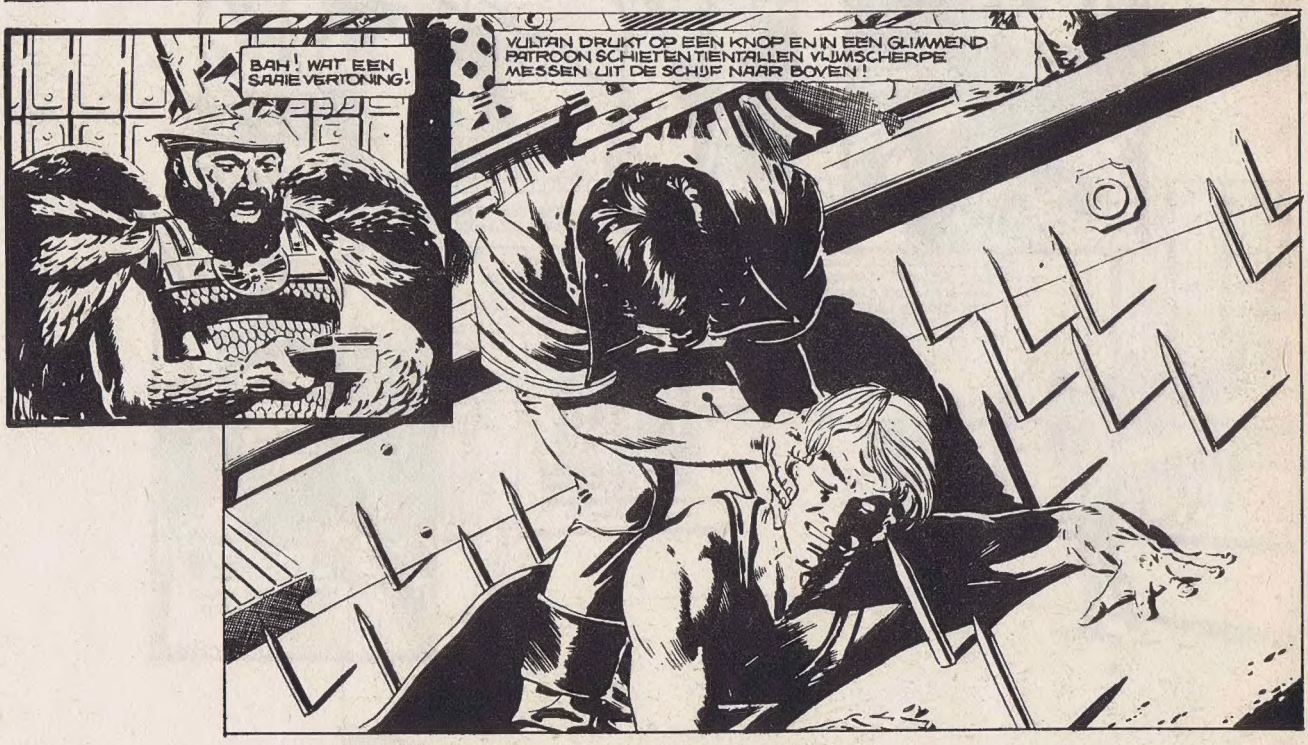
BAH! WAT EEN SAAIE VERTONING!
VULTAN DRUKT OP EEN KNOP EN IN EEN GLIMMEND PATROON SCHIETEN TIENTALLEN VLIJMSCHERPE MESSEN UIT DE SCHIJF NAAR BOVEN!

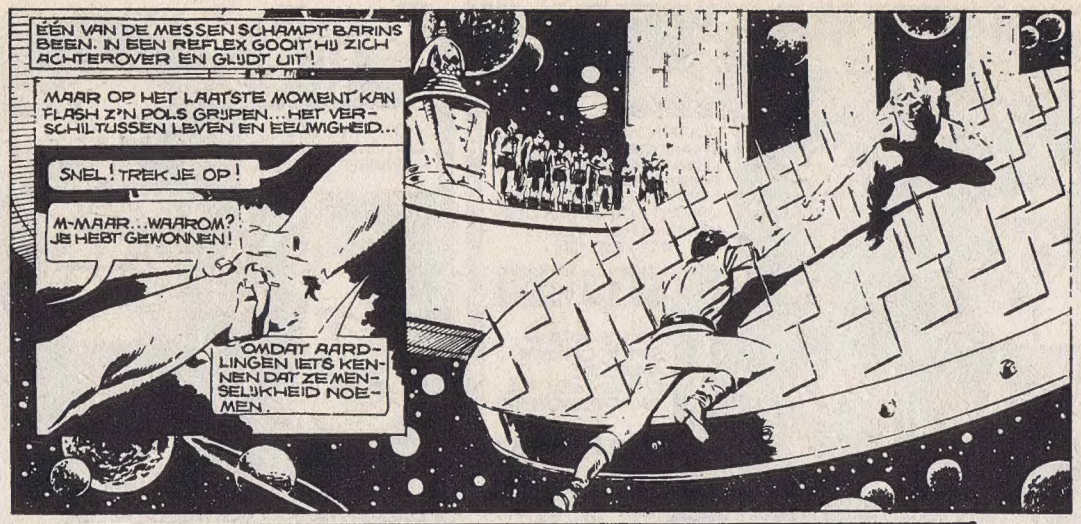
EÉN VAN DE MESSEN SCHAMPT BARINS BEEN. IN EEN REFLEX GOOIT HIJ ZICH ACHTEROVER EN GLIJDT UIT!
MAAR OP HET LAATSTE MOMENT KAN FLASH Z'N POLS GRIJPEN... HET VERSCHIL TUSSEN LEVEN EN EEUWIGHEID..
SNEL! TREK JE OP!
M-MAAR... WAAROM? JE HEBT GEWONNEN!
OMDAT AARDLINGEN IETS KENNEN DAT ZE MENSELIJKHEID NOEMEN.

J-JE HEBT M'N LEVEN GERED.. IK BEN JE DIENAAR... VOOR ALTIJD!

PLOTSELING

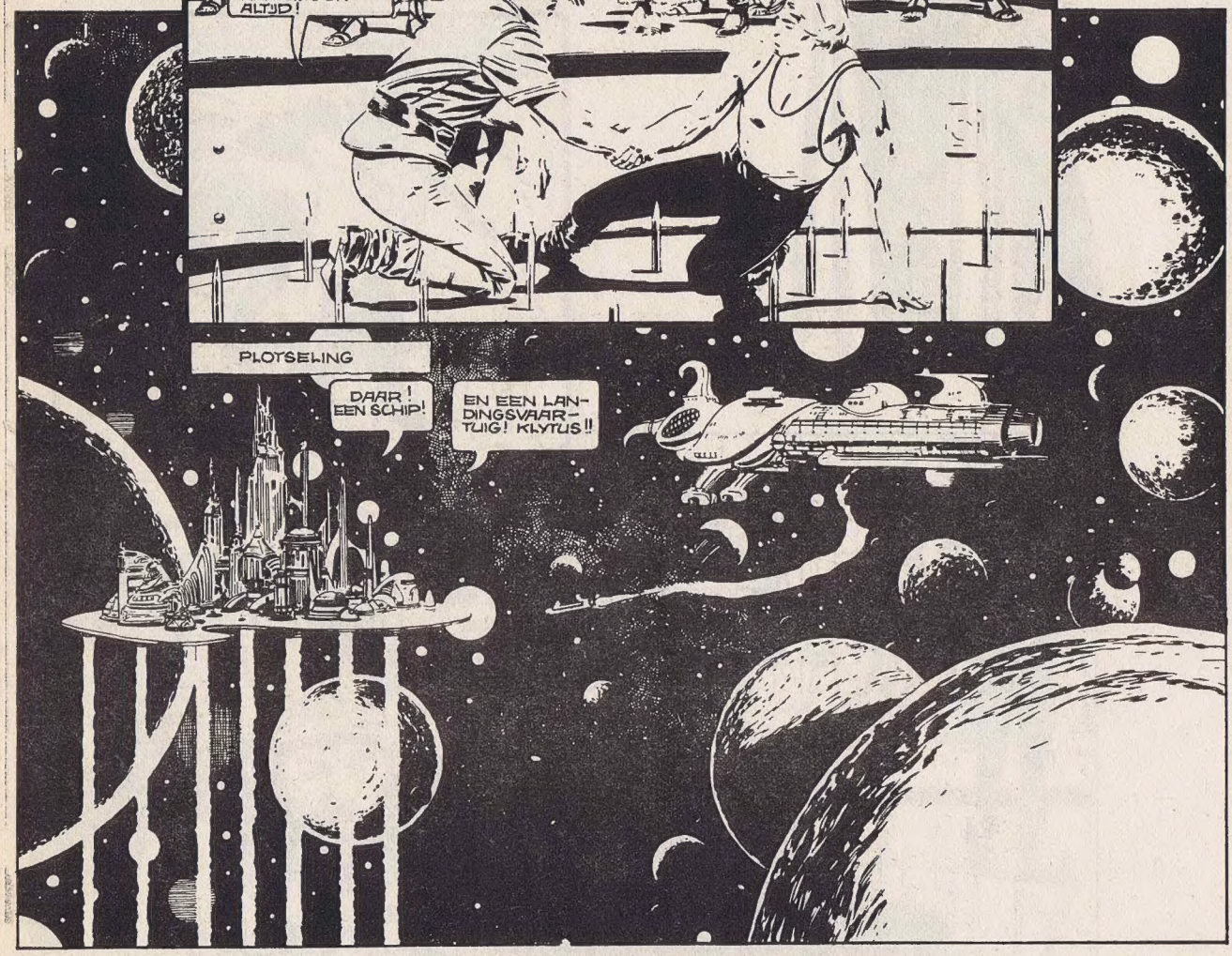
DAAR! EEN SCHIP!
EN EEN LANDINGSVAARTUIG! KLYTUS!!

VULTAN! IK EIS EEN ONMIDDELLIJKE UITLEVERING VAN DE GEVANGENEN! ZONIET... ZAL DE KEIZERLIJKE VLOOT JE NIETIGE KONINKRIJK VERMORZELEN.
PRINS BARIN STAAT ONDER ARREST, SAMEN MET DE AARDBEWONERS.

HOE WIST JE DIT ALLEMAAL? ...HEEFT AURA...
AURA HEEFT ONS INGELICHT, JA. NA EEN KLEINE BEHANDELING SPRAK ZE MAAR AL TE GRAAG...

DE HATELIJKE GRIJNS OP HET GEZICHT VAN KLYTUS DOET FLASH ALLE VOORZICHTIGHEID VERLIEZEN. BUITEN ZICHZELF VAN WOEDE SPRINGT HIJ OP KLYTUS AF.
MONSTER!!

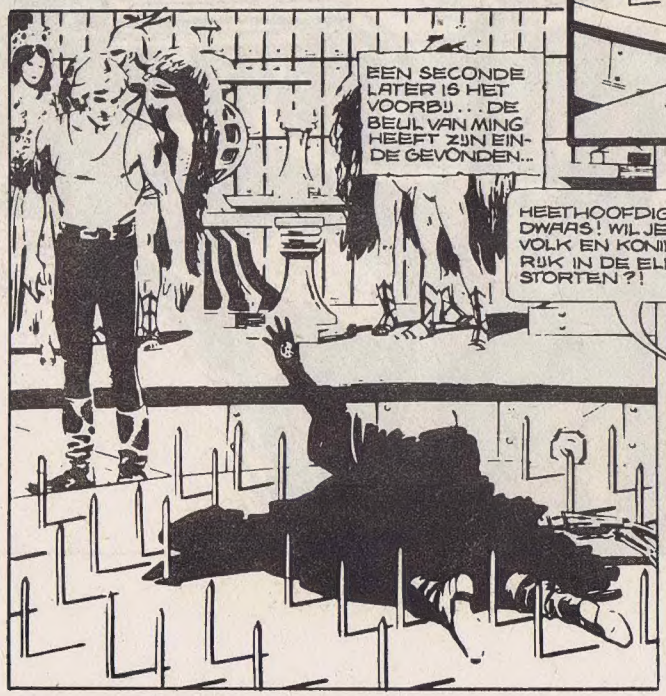
EEN SECONDE LATER IS HET VOORBIJ... DE BEUL VAN MING HEEFT ZIJN EINDE GEVONDEN...

HEETHOOFDIGE DWAAS! WIL JE MIJN VOLK EN KONINKRIJK IN DE ELLENDE STORTEN?!
NEE, VULTAN! HIJ LAAT ONS ZIEN DAT WE MING KUNNEN VERSLAAN... ALS WE ONS AANEEN SCHAREN EN VECHTEN!

JE BENT GEK! MIJN PLICHT LIGT BIJ M'N HAVIK-MENSEN.
WE GAAN, MIJN VOLK! NEEM ALLES WAT JE KUNT DRAGEN. OVER EEN PAAR MINUTEN VALT MING AAN!
PLOTSELING KLINKT IN DE VERTE EEN DONDEREND GERAAS. ONTZET KIJKT MEN DE RUIMTE IN...
DE SLAG-KRUISERS VAN MING!!
BLAZEN WE ZE DE EEUWIGHEID IN, SIRE?
NEE, DIE NIET. MAAK M'N PRIVÉ-LANDER KLAAR.
NOG NIET! STUUR EEN LANDINGSVAARTUIG EN HAAL BARIN, ZARKOV EN DALE ARDEN AAN BOORD!
EN GORDON?
SPOEDIG...
WAAROM KAN IK NIET MET M'N VRIENDEN MEE?
OMDAT IK ANDERE PLANNEN MEE JE HEB!
WAT ZOU JE ZEGGEN ALS IK JE EEN KONINKRIJK ZOU AANBIEDEN?
WAAROM ZOU U DAT DOEN?

OMDAT JE EEN HELD BENT IN DE OGEN VAN HET VOLK...JE HEBT DE GRUWELEN VAN MONGO OVERLEEFD ...DE MENSEN FLUISTEREN JE NAAM... WIE IS ER BETER GESCHIKT OM EEN RIJK TE REGEREN DAN DE MAN DIE DE GEVREESDE KLYTUS HEEFT VERSLAGEN ?
EN DE AANVAL OP AARDE WORDT DAN STOPGEZET ?
ACH...NA DE AARDBEVINGEN EN VLOEDGOLVEN ZULLEN DE MENSEN VAN JOUW WERELD ANDERS ZIJN...WILLOOS EN UITGEBLUST...JE ZAL GEEN MOEITE HEBBEN, OM ZE, IN DE NAAM VAN MING, IN TOOM TE HOUDEN.
SLAVERNIJ DUS... EN WAT GEBEURT ER MET DALE ?
ZIJ IS UITZONDERLIJK ! ZE ZAL DE KEIZERLIJKE BRUID ZIJN EN ONZE KINDEREN WORDEN DE STAMVADERS VAN EEN NIEUWE AARDE !
JE BENT ECHT GEK !
JE WIJST M'N VOORSTEL DUS AF ? JAMMER...IK HADJE LIEVER AAN MIJN ZIJDE GEZIEN...IN PLAATS VAN JE LICHAAM TOT STOF TE ZIEN VERGAAN...
MAAR HET ZIJ ZO ! WACHTERS ! WE GAAN TERUG NAAR HET KEIZERLIJKE RUIMTESCHIP. DE AARDLING BLIJFT ACHTER ...OOG IN OOG MET Z'N ONDERGANG !
HET KEIZERLIJKE LANDINGSVAARTUIG IS NAUWELIJKS VERTROKKEN OF...
...DE WONDERLIJKE, ZWEVENDE KONSTRUKTIE TRILT IN AL ZIJN VOEGEN. ONDER EEN KONSTANT SPERVUUR DOVEN DE LICHTBUNDELS DIE HET PALEIS ONDERSTEUNEN, UIT. HET MACHTIGE BOUWWERK BEGINT TE VALLEN !...

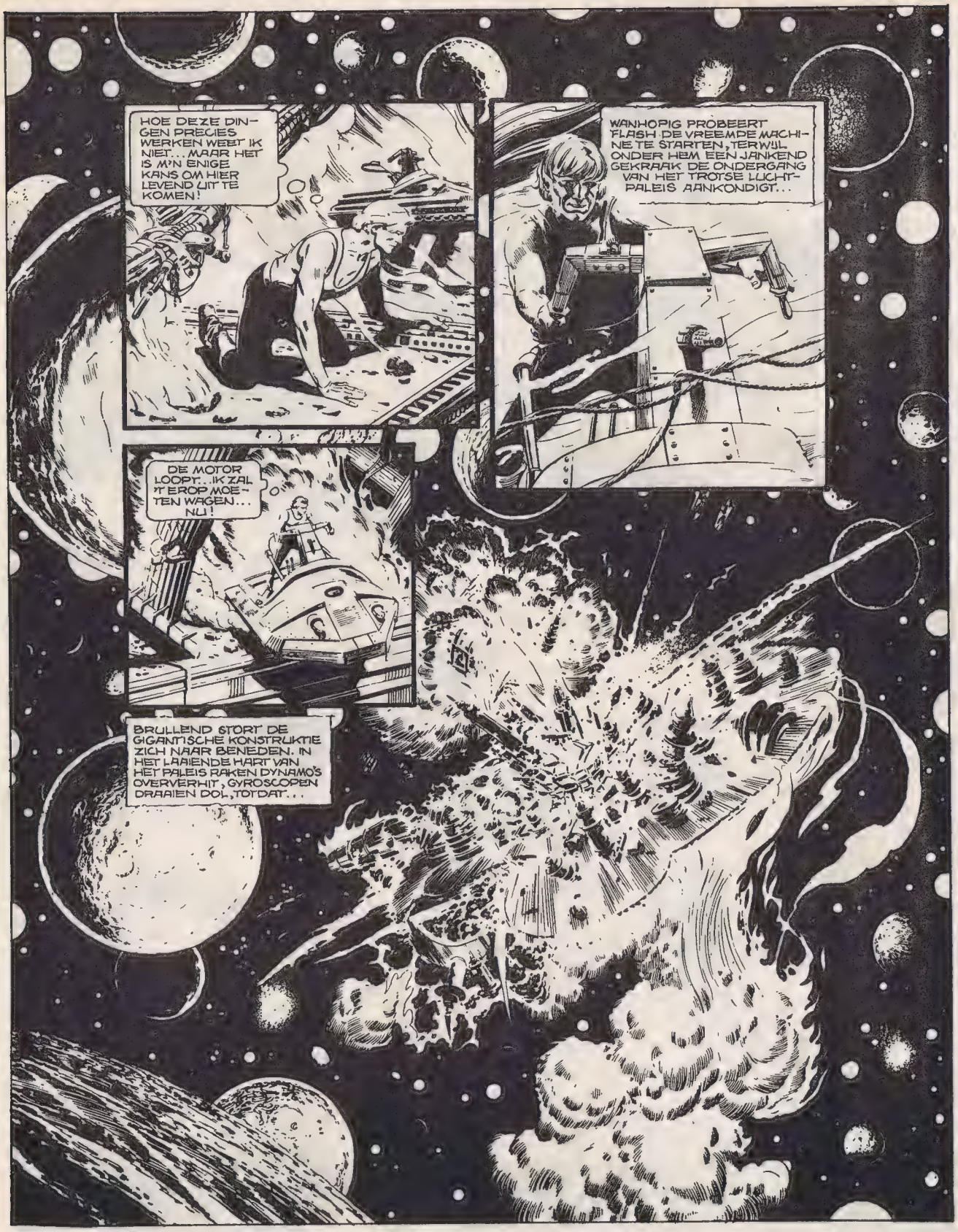
HOE DEZE DINGEN PRECIES WERKEN WEET IK NIET... MAAR HET IS M'N ENIGE KANS OM HIER LEVEND UIT TE KOMEN!
WANHOPIG PROBEERT FLASH DE VREEMDE MACHINE TE STARTEN, TERWIJL ONDER HEM EEN JANKEND GEKRAAK DE ONDERGANG VAN HET TROTSE LUCHTPALEIS AANKONDIGT...
DE MOTOR LOOPT. IK ZAL 'T EROP MOETEN WAGEN... NU!
BRULLEND STORT DE GIGANTISCHE KONSTRUKTIE ZICH NAAR BENEDEN. IN HET LAAIENDE HART VAN HET PALEIS RAKEN DYNAMO'S OVERVERHIT, GYROSCOPEN DRAAIEN DOL, TOTDAT...

TERWIJL DALE, BARIN EN ZARKOV ALS GEVANGENEN NAAR MINGO WORDEN GEBRACHT, ZIEN WE OP ARBORIA, WAAR DE HAVIKMENSEN HUN TOEVLUCHT HEBBEN GEZOCHT, KONING VULTAN IN EEN TWISTGESPREK MET LURO, ZIJN EERSTE LUITENANT...
MISSCHIEN HEB JE GELIJK. MISSCHIEN HEB IK VERKEERD GEHANDELD DOOR TE VLUCHTEN... MAAR WAT HEEFT HET NOG VOOR ZIN? GORDON IS DOOD...
FLASH GORDON ROEPT KONING VULTAN! FLASH GORDON AAN VULTAN! HOORT U MIJ? OVER...
DE KOMMUNIKATOR!! GORDON LEEFT!
FLASH! WAAR BEN JE?!
GEEN IDEE! IK ZIT OP EEN SOORT RUIMTE-SCOOTER! PROBEER MIJN POSITIE TE PEILEN, ZODAT IK JULLIE KAN VINDEN!
TEGELIJKERTIJD, IN MINGO...
DE STAD IS BEZAAID MET GIGANTISCHE AFBEELDINGEN VAN DE TOEKOMSTIGE KEIZERIN ... DALE ARDEN!

IN DE SLAAPVERTREKKEN VAN HET PALEIS WACHTEN DALE EN PRINSES AURA ... ALS BRUID EN BRUIDSMEISJE ...
ZUL JE ME OOIT KUNNEN VERGEVEN, DALE? ... IK WAS EEN DWAAS ... EEN VERWENDE DWAAS ... HET BEVEL VOOR MIJN MARTELING KWAM VAN MIJN EIGEN VADER! ... NU BESEF IK PAS WAT HIJ ECHT IS ...
STIL ... ZEG NIETS MEER ... MING HEEFT GEZWOREN DAT HIJ BARIN EN ZARKOV ZAL SPAREN WANNEER IK MET HEM TROUW ... IN RUIL DAARVOOR ZAL IK EEN TROUW ECHTGENOTE ZIJN ...

MIJN VADER HEEFT NOG NOOIT EEN BELOFTE GEHOUDEN! ...

HET IS ZOVER, MING WACHT! HET VREUGDEVOLLE MOMENT IS AANGEBROKEN!
IK BEN VERLOREN, AURA. NIETS KAN ME NU NOG REDDEN.
OH, DALE!

TEGELIJKERTIJD, HOOG IN DE ATMOSFEER VAN MONGO, SPOEDT FLASH ZICH IN DE RICHTING VAN DE FONKELENDE SPITSEN VAN DE KEIZERLIJKE CITADEL.

IN HET GEVECHTSCENTRUM VAN DE STAD...
IS DAT FLASH GORDON ?
JAWEL, GENERAAL KALA! ALLEEN... OP EEN STRAAL-SCOOTER.

OPEN HET VUUR ZODRA HIJ BINNEN BEREIK IS!

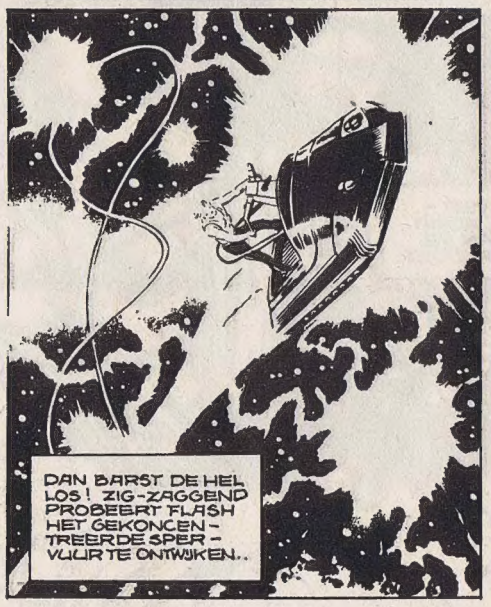
DAN BARST DE HEL LOS! ZIG-ZAGGEND PROBEERT FLASH HET GEKONCENTREERDE SPERVUUR TE ONTWIJKEN..

ATTENTIE! OM HET WACHTEN OP DE HUWELIJKSPLECHTIGHEID TE VERAANGENAMEN ZULLEN ALLE BEELDSCHERMEN VAN HET PALEIS U EEN DIRECT VERSLAG TONEN VAN DE EXECUTIE VAN TWEE VERRADERS. PRINS BARIN EN DOCTOR ZARKOV!

MAAR PRINSES AURA HEEFT KANS GEZIEN HAAR BEWAKERS TE MISLEIDEN. ALS EEN SLANG GLIPT ZE DE KERKERS BINNEN EN MET EEN NAUWKEURIG SCHOT STELT ZE HET BEELDSCHERMSYSTEEM BUITEN WERKING..
EN BEVRIJDT RAZENDSNEL BARIN EN ZARKOV.
AURA!
LATER!... WE HEBBEN NIET VEEL TIJD!
OP DAT MOMENT, ACHTERVOLGD DOOR EEN KRUISER..
...PROBEERT FLASH IN EEN WOLKENVELD TE VLUCHTEN...
ALS DE KRUISER DE WOLKEN BINNENVLIEGT...
SNELHEID TERUGNEMEN! BRENG DE KONDENSATORS OP MAXIMALE SPANNING EN LEG EEN MAGNETISCH VELD OM DE WOLK! DENK AAN HET VALNET! OM ZIJN LICHAAM OP TE VANGEN.

MILJOENEN VOLTS AAN RAUWE ENERGIE WORDEN UITGEBRAAKT...
MAAR EEN SEKONDE VÓÓR DE STOOMKRING ZICH GESLOTEN HEEFT BREEKT FLASH DOOR DE BUITENSTE WOLKLAAG...